TECHE UDINE

MANOSCRITTI

FONDO PRINCIPALE

Manoscritto n. P_MSS_2553_011

Nel Fondo Principale sono confluiti la maggior parte dei lasciti manoscritti pervenuti alla Biblioteca Civica «Vincenzo Joppi» nel corso del tempo: si tratta perciò di un fondo composito nel quale è possibile trovare manoscritti di argomento liturgico, scientifico, giuridico, botanico e altro.

Collocazione:

Biblioteca Civica "Vincenzo Joppi", Udine
https://www.techeudine.it/fondo-principale
https://www.sbhu.it/

Mio Ippolito finalmente vedo
tuoi caratteri — e ne sono ghiottissima
Fui in Friuli, e trovai tutti bene
e tutti desiderosi d'avuti tue nuove
Ti mando un ritratto del tuo Papa
fatto a Gemona — il mio verrà dopo
i conti, tutto povertà che ha sor-
gogna a farti vedere — ed è per que-
sto che è tutto nel partire —
Carlo mi scrisse in data del 11 di
Settembre — egli mancò presso a
poco come il Re — Forse ti sarà tro-
vato al combattimento d'Magenta —
Nel rimandare la lettera mi diceva che
un tuo compagno gli aveva detto que
gli s'attendeva di guarnigione a
Peschiera — Ma egli lo rideva una
parola — e niente più — Egli sembra

allegro — e forse quel giorno aveva
ragione perche aveva dormito 10 ore
in letto — Ti appartenevano al peggio
gio degli Appennini —

Spero che avrai avuto il portinetto
che da molto tempo era partito da
Vienna quando ci fui l'ultima vol
ta — Dei nostri conterranei non ho
veduto che Attori — e Beppe Calleri
do — quest'ultimo era ritto a Genova
perche aveva pagata la tassa
di Estrazione di Torino — Il padre
di Dorotea è morto — Non mi dis
mai se il Bernasconi abbia i 2 pezzi
da 20 franchi — il Prete povero
viene ad ogni momento a chiedermi
se sono — ed io sono sempre mortifi
cato di non sapere cosa rispondere
I Vizzoni avranno le notizie del

tuo padre seguare - Io t'ho scritto due lettere a Napoli prego l'Intendenza le avrà? Alessandro vorrebbe passare nell'Armata regolare con lavori il grado che avea lui - non so se potrà ritornare -

Dio sa quando ci potremo vedere è proprio un anno che ci siamo lasciati ed a me sembra un secolo - Il pensiero di passare un altro Inverno così mi spaventa - e ti non ci vedo modo a cambiare - Pazienza tutto purchè si finisca bene -

Le zie Giuseppe e Clara ti salutano - e tu riceverai mille affetti baci dalla Mamma tua

27 10 60

Jeri ho pregato Lei un momento di
grave molestia mia Don Bonifacio come
con una lettera del fratello che fino al 5
corr non aveva avuto i 2 pezzi — prego
il Prete Lombardo di gli avesse ve
tato mangiare 46 panetti — per visita fu
da me pagata — ed i tutto Lapsus —
Il tutto perche Dar scrivere a Colazione
Un bacio amore

5

ms 2553/11
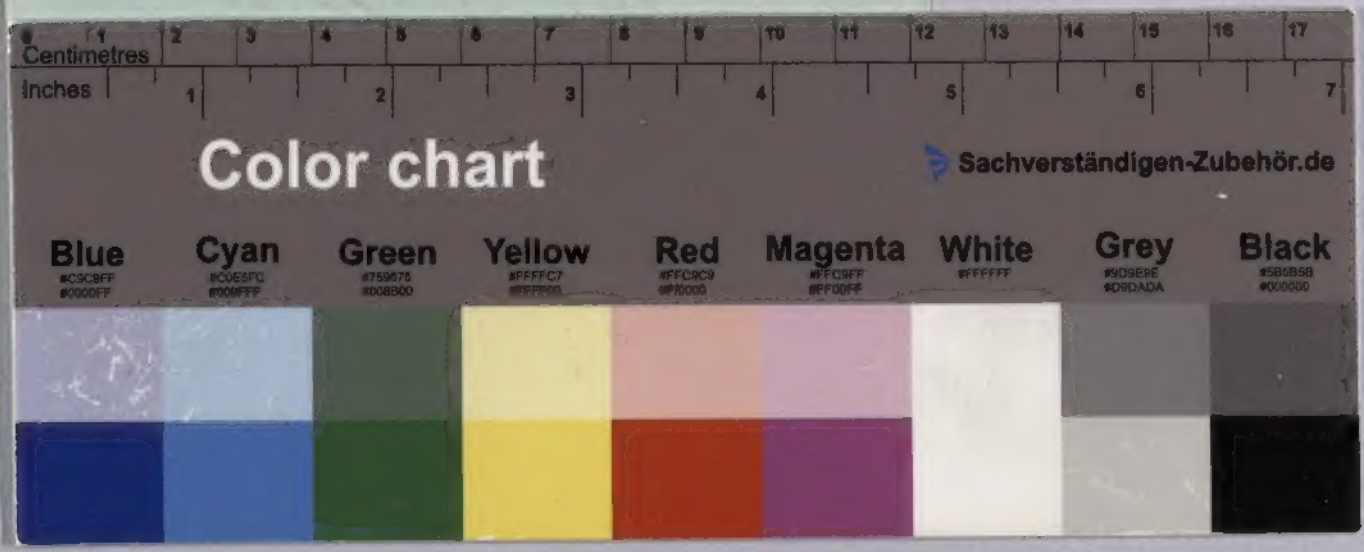
Jeri Dopo pranzo sbi un momento di
gran mattezzina Don Benefeo venne
con una lettera del fratello da Fino al 5
con non avere avuti, 2 pezzi — prefo
il Brutto lombardello di 18 gli avegno va
Cattivo mangiare 40 franchi — per pista fa
due Malgazate — gli i Cotes Cagna —
Il Cattivo perche Dan Isidoro a Colazione
Un bain amore
5